



## บันทึกข้อความ

ส่วนราชการ กองวิชาการและแผนงาน

สำนักงานเทศบาลตำบลศรีธาตุ

ที่ อต ๖๑๙๐๔/๕๕

วันที่ ๒ เดือนเมษายน พ.ศ. ๒๕๖๔

เรื่อง ขอรายงานแผนการดำเนินงาน ประจำปี ๒๕๖๔ ไตรมาสที่สอง (ระหว่าง ม.ค.- มี.ค. ๒๕๖๓)

เรียน นายกเทศมนตรีตำบลศรีธาตุ

### เรื่องเดิม

ตามที่เทศบาลตำบลศรีธาตุ ได้ประกาศใช้แผนดำเนินงาน ประจำปีงบประมาณ พ.ศ.๒๕๖๔ เมื่อวันที่ ๒๗ ตุลาคม ๒๕๖๓ โดยส่งสำเนาประกาศและแผนดำเนินงาน ประจำปีงบประมาณ พ.ศ. ๒๕๖๔ ไปยังทุกกองงานเพื่อใช้เป็นเครื่องมือในการปฏิบัติงานตามแผนงานที่วางไว้

### ข้อเท็จจริง

กองวิชาการและแผนงาน ได้รวบรวมข้อมูลสถิติการปฏิบัติงานตามแผนดำเนินงานจากระบบบัญชีคอมพิวเตอร์ (e-laas) ของแต่ละกองงานที่ได้กำหนดห้วงระยะเวลาไว้แล้วนั้น ปรากฏว่าไตรมาสที่ ๒ (ต.ค.-ธ.ค. ๖๓) งบประมาณ ๒๕๖๔ ได้มีการปรับปรุงแผนดำเนินงาน ๒ ฉบับ (รวมทั้งสิ้นตั้งแต่ต้นปีเป็น ๔ ฉบับ) มีการสรุปผลการปฏิบัติงาน เปรียบเทียบกับ งบประมาณ ๒๕๖๓ ดังนี้

|  |                                |
|--|--------------------------------|
| ปี ๒๕๖๓ วางแผนการดำเนินการงานในไตรมาสที่สอง ทั้งสิ้น | จำนวน ๒๕ โครงการ               |
| ได้ดำเนินการตามแผนงาน                                | จำนวน ๖ โครงการ (ร้อยละ ๒๐)    |
| ไม่ได้ดำเนินการ                                      | จำนวน ๒๓ โครงการ               |
| ปี ๒๕๖๔ วางแผนการดำเนินการงานในไตรมาสที่สอง ทั้งสิ้น | จำนวน ๑๗ โครงการ               |
| ได้ดำเนินการตามแผนงาน                                | จำนวน ๗ โครงการ (ร้อยละ ๔๑.๑๘) |
| ไม่ได้ดำเนินการ                                      | จำนวน ๑๐ โครงการ               |

ดังนั้นขอรายงานแผนดำเนินงาน โดยที่ระหว่างปีงบประมาณเทศบาลตำบลศรีธาตุ ได้มีการปรับปรุงแผนดำเนินงานโดยเหตุปัจจัยด้านโรคติดต่อ สถานการณ์คลัง เพื่อวางแผนการปฏิบัติงาน การดำเนินโครงการ/กิจกรรม ในไตรมาสสามและสี่ต่อไป รายละเอียดตามสิ่งที่ส่งมาด้วย

จึงเรียนมาเพื่อโปรดทราบ

ลงชื่อ

(นางราตรี ชูเรือง)

หัวหน้าฝ่ายแผนงานและงบประมาณ

ความเห็น/คำสั่ง ปลัดเทศบาล

(นางศรินยา จันพลา)

ปลัดเทศบาลตำบลศรีธาตุ

ลงชื่อ

(นางเมขลา วิชาโคตร)

ผู้อำนวยการกองวิชาการและแผนงาน

คำสั่ง นายกเทศมนตรี

(นางศรินยา จันพลา)

ปลัดเทศบาล ปฏิบัติหน้าที่

กราฟเปรียบเทียบการดำเนินงานตามแผนในแต่ละปีงบประมาณ

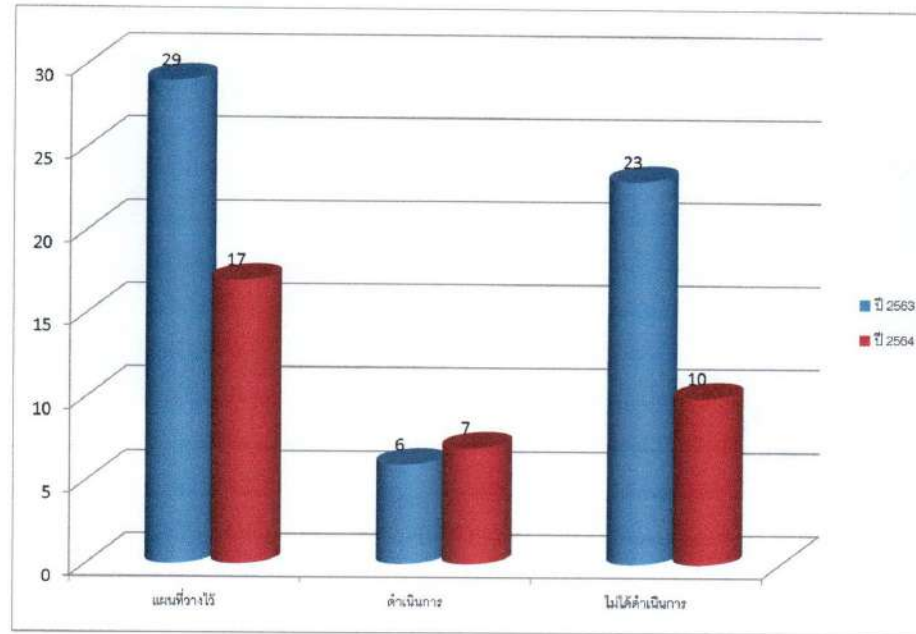

ปี ๒๕๖๓ วางแผนการดำเนินงานในไตรมาสที่สอง ทั้งสิ้น  
ได้ดำเนินการตามแผนงาน  
ไม่ได้ดำเนินการ

จำนวน ๒๙ โครงการ

จำนวน ๖ โครงการ (ร้อยละ ๒๐)

จำนวน ๒๓ โครงการ

ปี ๒๕๖๔ วางแผนการดำเนินงานในไตรมาสที่สอง ทั้งสิ้น  
ได้ดำเนินการตามแผนงาน  
ไม่ได้ดำเนินการ

จำนวน ๑๗ โครงการ

จำนวน ๗ โครงการ (ร้อยละ ๔๑.๑๘)

จำนวน ๑๐ โครงการ







| ลำดับ<br>ที่ | โครงการ  | งบประมาณ<br>(บาท) | หน่วยงานรับ<br>ผิดชอบหลัก | พ.ศ. 2563 |      |      | พ.ศ. 2564 |      |       |       |      |       |      | หมายเหตุ | ดำเนินการแล้ว | ยังไม่ดำเนินการ |                    |      |                    |
|--------------|--|-------------------|---------------------------|-----------|------|------|-----------|------|-------|-------|------|-------|------|----------|---------------|-----------------|--------------------|------|--------------------|
|              |  |                   |                           | ต.ค.      | พ.ย. | ธ.ค. | ม.ค.      | ก.พ. | มี.ค. | เม.ย. | พ.ค. | มิ.ย. | ก.ค. |          |               |                 | ส.ค.               | ก.ย. |                    |
| 9            | โต๊ะทำงานเหล็ก 5 ฟุต   | 7,000             | กองวิชาการฯ               |           |      |      |           |      |       | →     |      |       |      |          |               |                 |                    | ✓    |                    |
| 10           | เก้าอี้สำนักงาน สีดำ   | 4,000             | กองวิชาการฯ               |           |      |      |           |      |       | →     |      |       |      |          |               |                 | กำลังดำเนินการ     | ✓    |                    |
| 11           | ครุภัณฑ์สำนักงานเก้าอี้สำนักงาน  | 6,800             | สำนักปลัด                 |           |      |      |           |      |       | →     |      |       |      |          |               |                 | กำลังดำเนินการ     | ✓    | งบประมาณไม่เพียงพอ |
| 12           | ตู้สำหรับแสดงผลรางวัลของเทศบาล   | 9,500             | สำนักปลัด                 |           |      |      |           |      |       | →     |      |       |      |          |               |                 | กำลังดำเนินการ     | ✓    | งบประมาณไม่เพียงพอ |
|              | โครงการสนับสนุนค่าจัดการเรียนการสอน<br>สำหรับเด็กนักเรียนศูนย์พัฒนาเด็กเล็ก<br>เทศบาลตำบลศรีธาตุ | 158,100           | กองการศึกษา               |           |      |      |           |      |       |       |      |       |      |          | →             |                 | ย้ายจาก 2 ไป 3     |      |                    |
| 13           | ครุภัณฑ์สำนักงานประเภทเครื่องปรับอากาศ<br>แบบแยกส่วน   | 32,400            | กองการศึกษา               |           |      |      |           |      |       | →     |      |       |      |          |               |                 | กำลังดำเนินการ     | ✓    | งบประมาณไม่เพียงพอ |
|              | โครงการโรงเรียนผู้สูงอายุ  | 30,000            | กองสวัสดิการ              |           |      |      |           |      |       |       |      |       |      |          | →             |                 | ย้ายจาก 2 ไป 3     |      |                    |
|              | โครงการส่งเสริม สนับสนุน และพัฒนา<br>ศักยภาพบทบาทสตรี  | 20,000            | กองสวัสดิการ              |           |      |      |           |      |       |       |      |       |      |          | →             |                 | ย้ายจาก 2 ไป 3     |      |                    |
| 14           | โครงการอบรมความรู้กฎหมายสำหรับผู้<br>บริหาร  | 5,000             | สำนักปลัด                 |           |      |      |           |      |       | →     |      |       |      |          |               |                 | งบประมาณไม่เพียงพอ |      |                    |
| 15           | ครุภัณฑ์ไฟฟ้าและวิทยุ เครื่องรับส่งวิทยุ   | 28,000            | สำนักปลัด                 |           |      |      |           |      |       | →     |      |       |      |          |               |                 | งบประมาณไม่เพียงพอ |      |                    |
| 16           | การจัดทำแผนชุมชนแผนพัฒนาเศรษฐกิจ<br>ด้านแหล่งน้ำ   | 10,000            | กองสวัสดิการ              |           |      |      |           |      |       | →     |      |       |      |          |               |                 | งบประมาณไม่เพียงพอ |      |                    |
| 17           | โครงการส่งเสริมกิจกรรมเกษตรผสมผสาน<br>ตามหลักเศรษฐกิจพอเพียง                                     | 10,000            | กองสวัสดิการ              |           |      |      |           |      |       | →     |      |       |      |          |               |                 | งบประมาณไม่เพียงพอ |      |                    |
|              |  |                   |                           |           |      |      |           |      |       |       |      |       |      |          |               |                 |                    |      |                    |